

Tu Casa Nueva

Año 11 / Número 131
www.tucasanueva.com.mx

arquitectura / decoración / vivienda

casa del mes

CASA
RC

Geometría
narrativa

**ESPECIAL
BAÑOS**

Materiales que
te ayudarán
a lograr un estilo
definido

casa gourmet

Aprende a leer
las etiquetas
en los alimentos

tips

Logra tres estilos
en un mismo
espacio



7 502237 230005

AGOSTO 2014
México:
\$20.00

Departamento Roma Oaxaca

Oda al eclecticismo



PROYECTO DE INTERIOR
GERMÁN VELASCO
ARQUITECTOS
WWW.VELASCOARQUITECTOS.COM
AÑO 2012
FOTOS JAIME NAVARRO
FUENTE CÍRCULO CUADRADO
WWW.CIRCULOQUADRADO.COM.MX

ESTE ECLÉCTICO departamento se localiza en la Colonia Roma de la Ciudad de México, un barrio conocido en la actualidad por albergar restaurantes artesanales, corredores culturales, manifestaciones artísticas y edificios que a principios de siglo XX fueron palacetes y mansiones traídos nuevamente a la vida destacando sus bellas fachadas francesas, influencia de la época del porfiriato.

La paleta de colores y texturas seleccionadas para el proyecto están inspiradas en San Cristóbal de las Casas, una ciudad que el arquitecto Germán Velasco visitó con mucha frecuencia durante el tiempo que llevó a cabo el proyecto. El resultado de esta inspiración es una colección de ambientes en el que cada espacio es un microcosmos con personalidad única.

El gran muro que marca el ingreso se dejó en color blanco y sobre él se colocaron cuatro piezas de la antigua celosía que formaba la barda perimetral de la sede de la UDLA en la Ciudad de México, muy cerca de la zona. La geometría de estas piezas, el ventanal y la escalera aprovechan la amplitud del espacio y dan la bienvenida hacia una zona más íntima.



Para aprovechar al máximo la doble altura y gran ventanal que tiene la sala de este departamento, se hizo una reorganización del programa y se dejó todo este espacio como área de estar llena de textura y color donde se ubicó el espacio para sentarse, compuesto por una cuidada selección de sillones y piezas de autor.



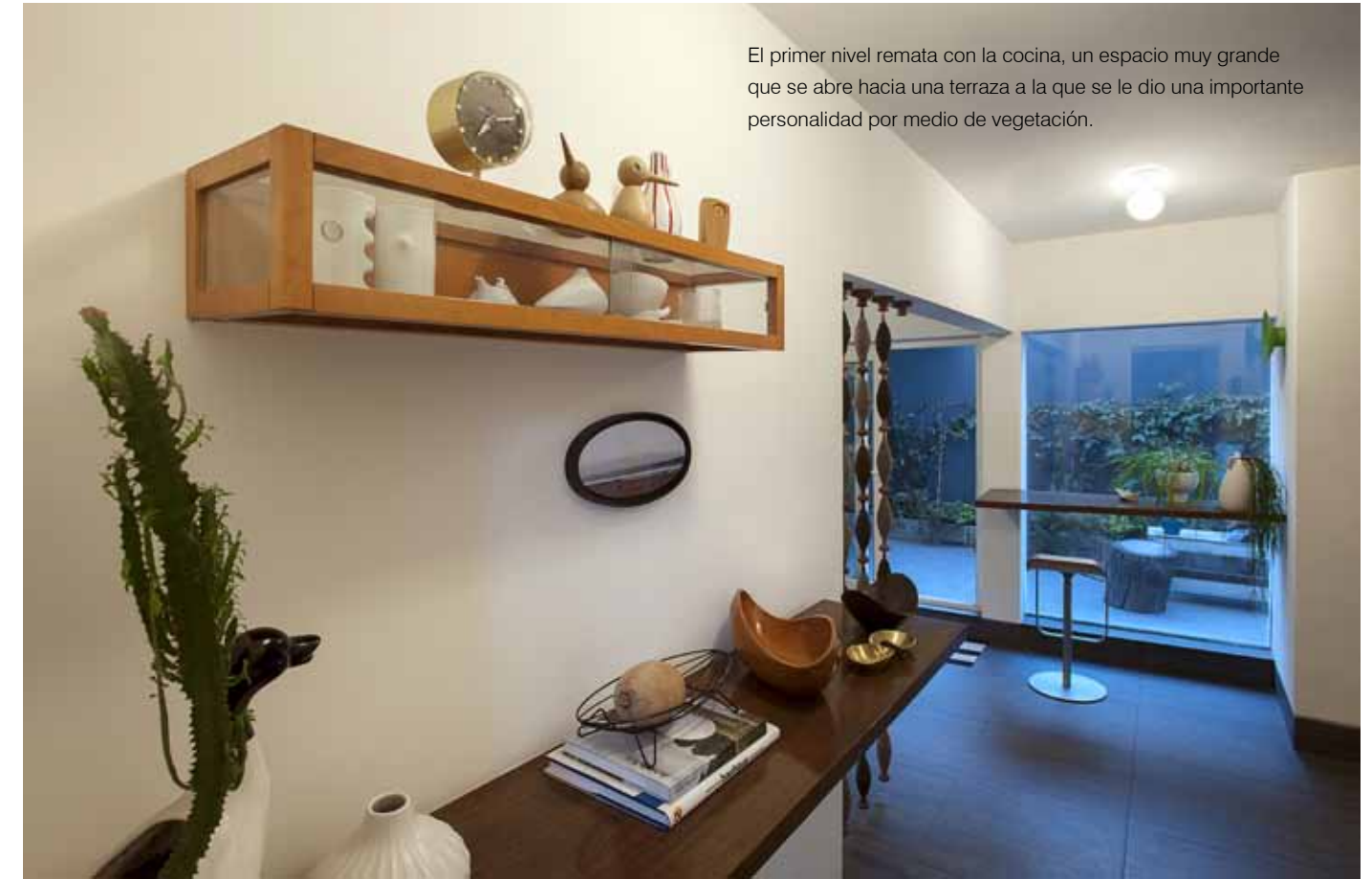

El primer nivel remata con la cocina, un espacio muy grande que se abre hacia una terraza a la que se le dio una importante personalidad por medio de vegetación.



Otro cambio en el programa fue ubicar el comedor dentro de la cocina para lo que se hizo una división ligera formada por tiras de madera e hilos de lana que recuerdan a un telar. La puerta de servicio se cubrió con una cortina para hacer más cálido el ambiente y enfatizar su importancia dentro del espacio.



En el baño de visitas se colocó un acabado de mosaico veneciano color rojo. Para complementar la alegría de este espacio se colocó una cortina de plástico —utilizando plástico del característico mantel de fonda— floreado en tonos rojos, azules y amarillos.



WINDOWS & DOORS

PUERTAS



CANCELES



PERSIANAS



Tel.: (662) 210.7070

Bld. Ignacio Soto No. 220
(Perif. Nte.) Esq. Mesa del
Campanero Hermosillo, Son.

www.window sanddoors.com.mx



Rincón de descanso

En el segundo nivel, se encuentra el área privada compuesta por una pequeña recámara que se designó como cuarto de televisión, y que se integra a la doble altura por medio de una tronera de piso a techo.

El estudio y la recámara principal, que dan hacia la terraza posterior, además de tener entradas separadas, están comunicados por un baño en común. El estudio funciona también cuarto de visitas o espacio multiusos.

El espacio de la recámara principal no era amplio por lo que todo el muro donde se recarga la cama se tapizó con la misma tela que la base de la cama, con el fin de generar un ambiente integrado.

